Warszawa dnia 2017.01.01

Notaris 3.1

Wersja wprowadza zasadnicze zmiany w systemie Notaris, które polegają na:

1. Wzmocnieniu integracji Notaris Edytor z eKW poprzez dodanie możliwości importu lokalu z treści dokumentu DOCX

2. Wprowadzeniu integracji wniosku eKW z czynnością zapisaną w Notaris Office polegającej na kopiowaniu do wniosków eKW
a. danych nagłówka wniosku - dane notariusza
b. danych nagłówka wniosku - dane aktu i o opłacie za wniosek
c. danych nagłówka wniosku - dane wnioskodawców i uczestników postępowania
d. dane lokalu występujące w żądaniach (tylko dla użytkowników Notaris Edytor Plus)

3. Wprowadzeniu / wyodrębnieniu procesu tworzenia wniosku eKW w Notaris Office w postaci dodania nowej funkcji Repertorium / Dodawanie / Nowy eKW

Notaris Edytor wersja 3.1
Dodane nowe funkcjonalności oznaczone na pasku Notaris Edytor Plus

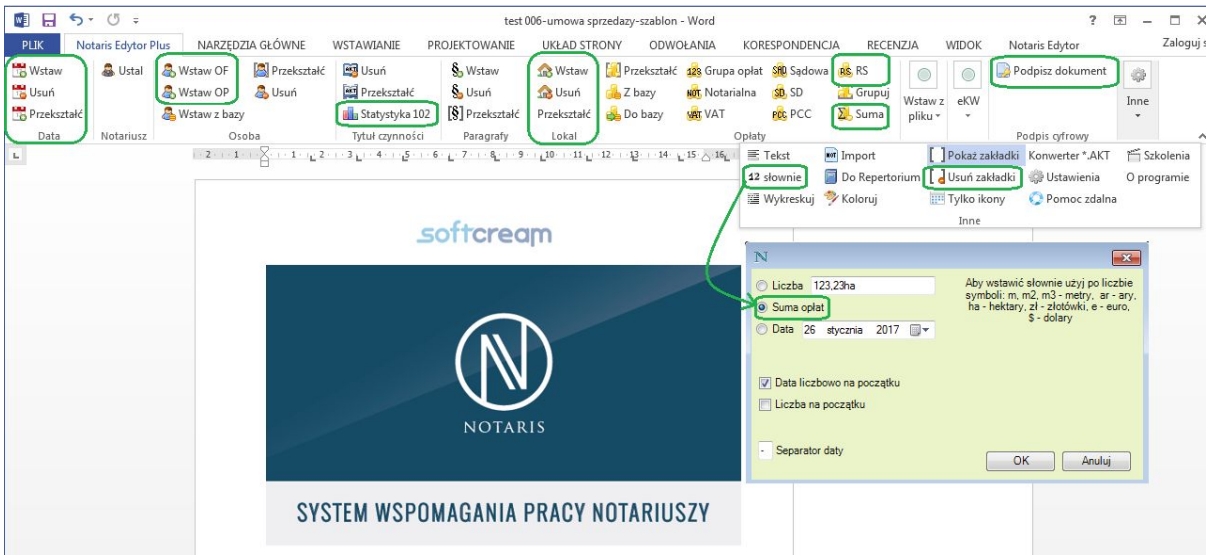

Zobacz film instruktażowy: https://youtu.be/0cuDY1gCgzc

1354 - Modyfikacje funkcjonalności Data
1355 - Modyfikacje funkcjonalności Notariusz
1413 - Dodanie nowych funkcjonalności /Osoba / Wstaw OF i Osoba / Wstaw OP. Nowe funkcjonalności wprowadzają podział osób na: OF - osoby fizyczne i OP - osoby prawne. Analogiczny podział został wprowadzony w Notaris Office. Zastosowanie tej funkcji umożliwia import OP / OF z czynności do wniosków eKW.
Zobacz film instruktażowy: https://youtu.be/YsNmrWqTQHI

1463 - Usprawnienie działania funkcji statystyka NSNot 24 i połączenie jej z tytułem czynności notarialnej oraz dodanie funkcji sugerowania statystyki w oparciu o tytuł czynności.
1397 - Dodanie nowej funkcjonalności **Lokal.** Wstaw - wstawia nowy lokal do dokumentu, Usuń usuwa lokal z listy lokali w dokumencie, Przekształć - oznacza wybrany tekst jako Lokal. **Podwójne kliknięcie na oznaczony tekst lokalu, powoduje wywołanie okienka szczegóły lokalu.**

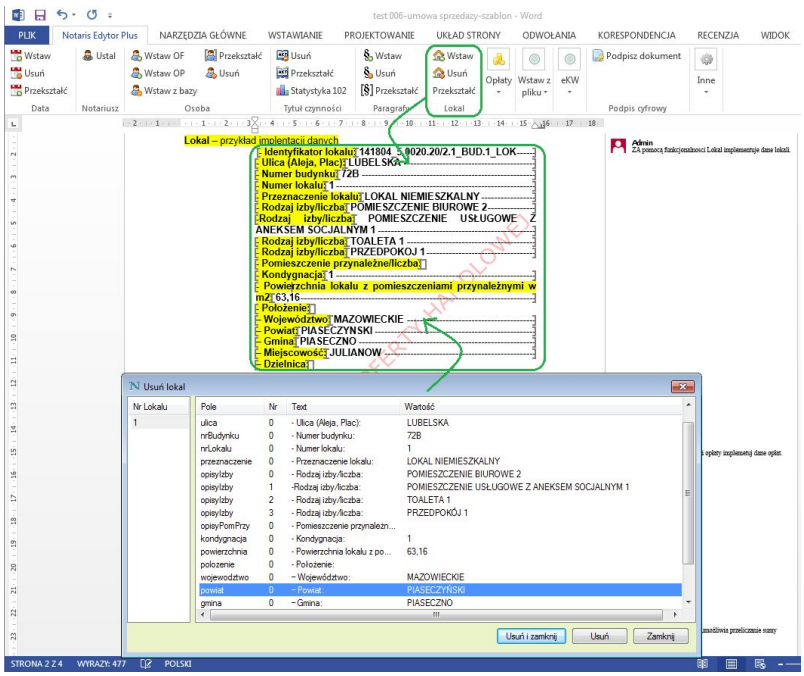

1379 - Dodanie funkcji Lokal import do wniosku eKW. Dane lokalu widoczne są w eKW zakładka Lokal w każdym rodzaju wniosku gdzie występuje ta funkcja.

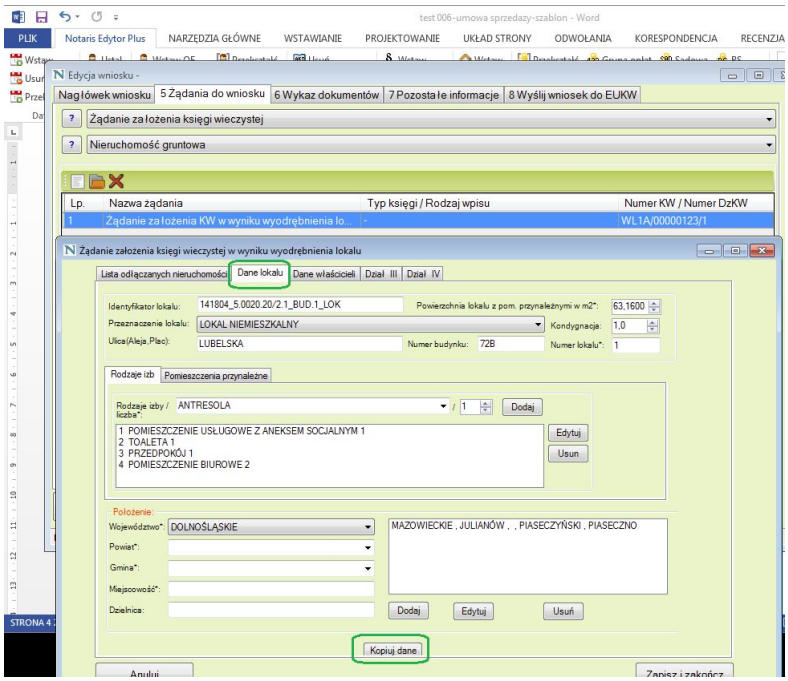

Zobacz film instruktażowy: https://youtu.be/edDIR0TjOrQ

SoftCream Software
ul. Grójecka 194 /19, 02-390 Warszawa
tel. 22 878-80-00
www.softcream.pl

214 - Dodanie nowej funkcjonalności Opłaty / Suma i Opłaty / Opłata za wpis do Rejestru Spadkowego. Wstawiamy sumę opłat na końcu listy opłat, następnie grupujemy opłaty z sumą za pomocą Opłaty / Grupuj, następnie podwójnym klikiem otwieramy sumę opłat i przyciskamy przycisk Oblicz.

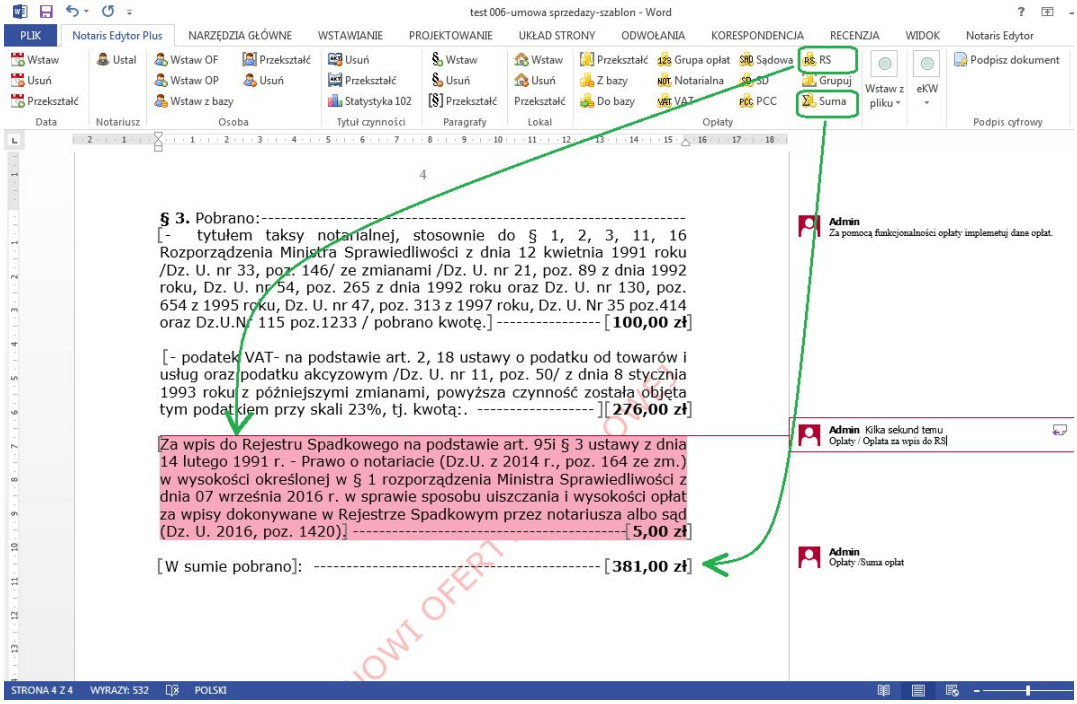

1390 - Dodanie funkcjonalności Podpis cyfrowy / Podpisz dokument. Umożliwia podpisywanie plików DOCX podpisem kwalifikowanym - zastosowanie w ePoświadczeniach.

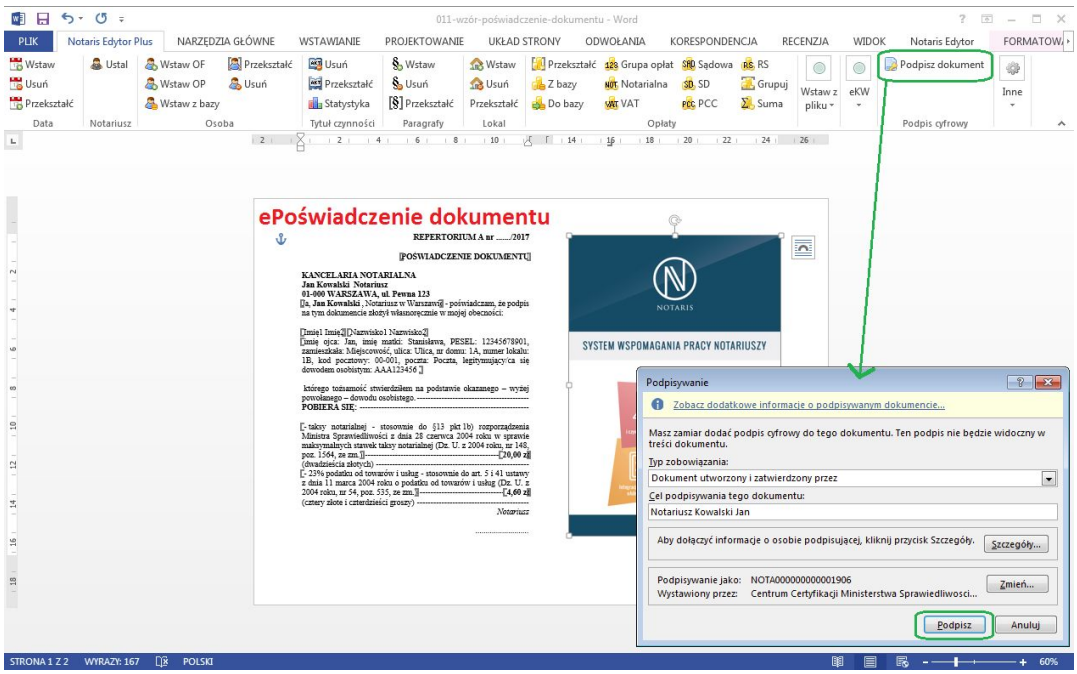

Zobacz film instruktażowy:https://youtu.be/uPh8yOAxGCs

Notaris Office wersja 3.1

1260 - Dodanie nowej funkcjonalności nowa czynność typu eKW

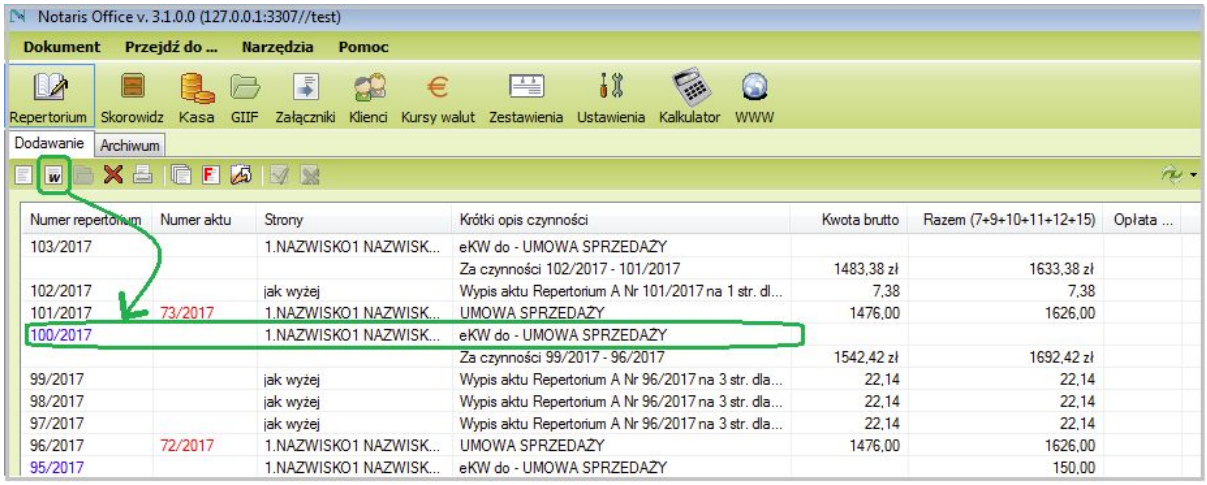

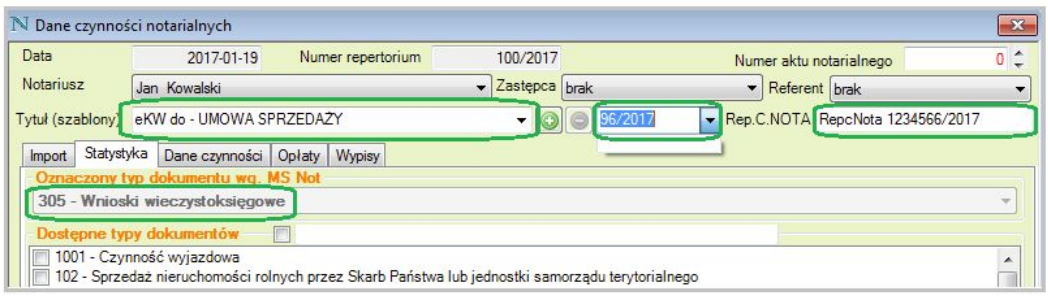

W utworzonej czynności typu ekw można utworzyć nowy wniosek eKW i wysłać go do Sądu. Tworzenie nowego wnioski eKW dostępne jest z poziomy zakładki Załączniki w Danych czynności notarialnej, tak jak to widać na załączonej ilustracji. Wniosek tworzymy i wysyłamy tak jak w aplikacji Notaris eKW. Wnioski jako załączniki są zapisywane automatycznie na liście załączników. Na listę załączników należy również załączać potwierdzenia złożenia wniosków w pdf oraz wpisywać w pole Rep.C.NOTA numer uzyskany z Sądu.

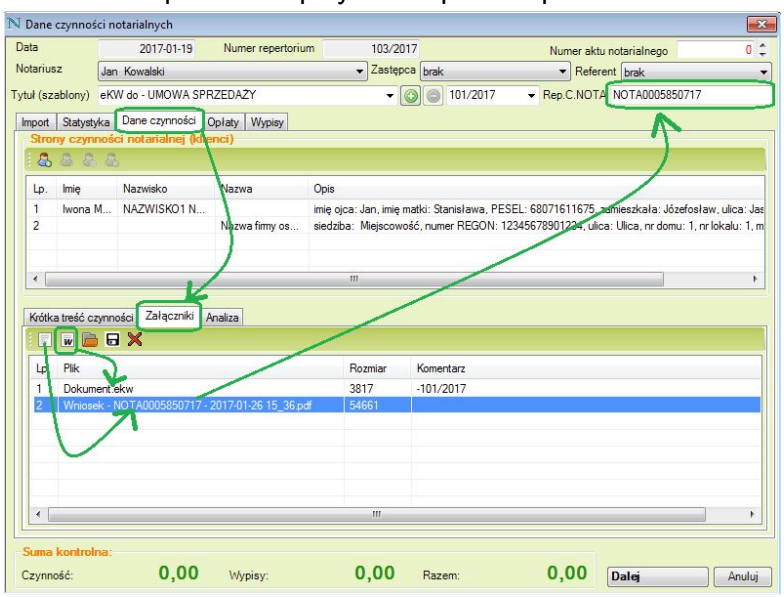

Zobacz film instruktażowy: https://youtu.be/6DuNKGVEhKA

1451 - Przesunięcie zakładki statystyka na pozycję numer 2 w widoku szczegółów księgi repertorium. Związane jest to z wprowadzeniem dodawania opłaty za Wpis do Rejestru Spadkowego czynności oznaczonych numerami 201 - APD i 202 - EPS.
Czynności tego rodzaju automatycznie otrzymują opłatę 5 zł i wpisanie adnotacji w rubryce uwagi tak jak to jest przedstawione na poniższej ilustracji.

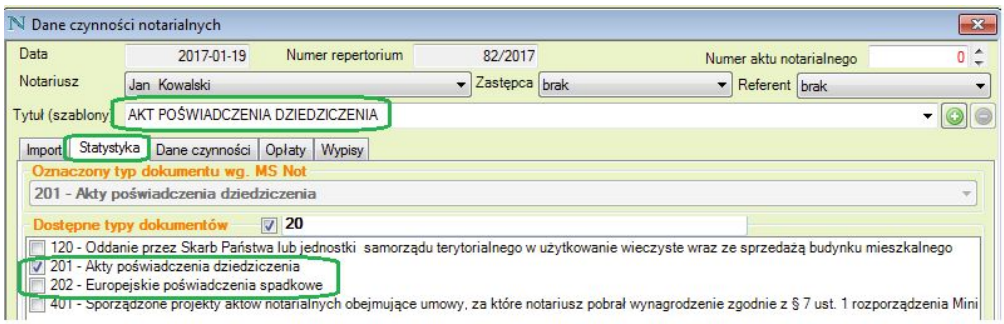

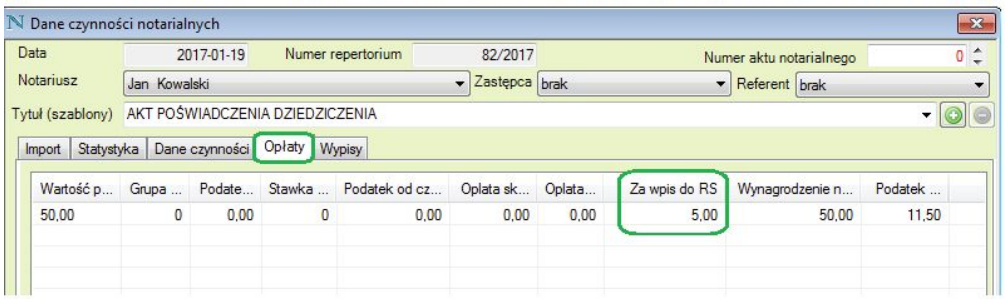

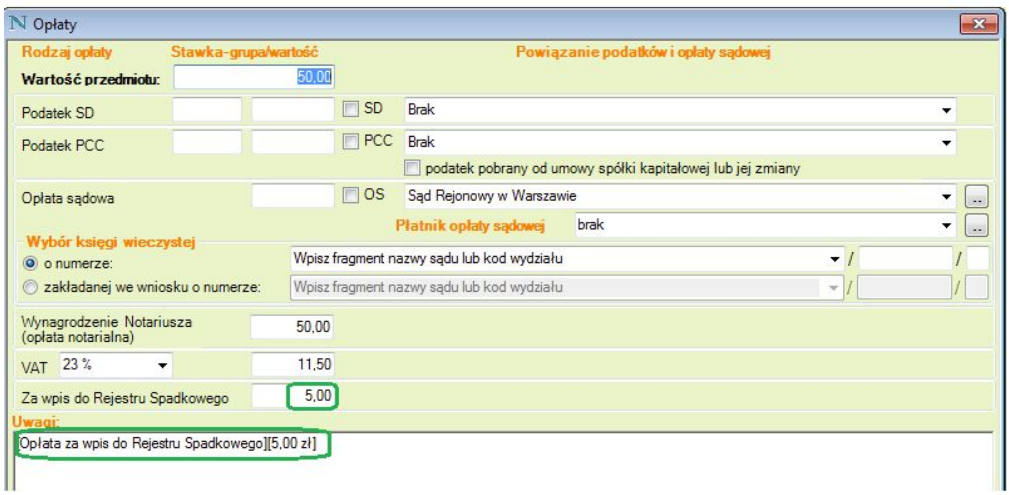

1392 - Wprowadzono również informację w Bilansie miesięcznym o wysokości pobranej opłaty za Wpis do Rejestru Spadkowego.

Notariusz Jan Kowalski - Bilans miesięczny

Lp.	Data czynności	Bilans za czynności repertorium	Podatek od spadków i darowizn	Podatek od czynności cywilnoprawnych	Opłata sądowa	Wynagrodzenie notariusza
1	2	3	4	5	6	7
1	13-01-2017	1/2017 - 77/2017	228,00	380,00	456,00	532,00
2	19-01-2017	78/2017 - 103/2017	501,00	1401,00	910,00	6270,00
		Razem	729,00	1781,00	1366,00	6802,00

Składka na rzecz Izby notarialnej liczona w okresie od 2017-01-01 do 2017-01-31 wynosi 700,00 zł
Podstawa obliczenia 6802,00 zł, a wyliczenie 170,05 zł, minimalna składka wynosi 700,00 zł, stawka wynosi 2,50 %.
Suma opłat za wpis do Rejestru Spadkowego w okresie od 2017-01-01 do 2017-01-31 wynosi 385,00 zł

Zobacz film instruktażowy:https://youtu.be/vBHlGtZQxmc
Uwaga !

Uwaga ! w Aplikacji Notaris Office została wprowadzona kontrola numeru statystycznego wypisu powiązanego z czynnością główną. Od wersji 3.1 wymuszamy powiązanie wypisów z numerem statystycznym 301 - poświadczenia.

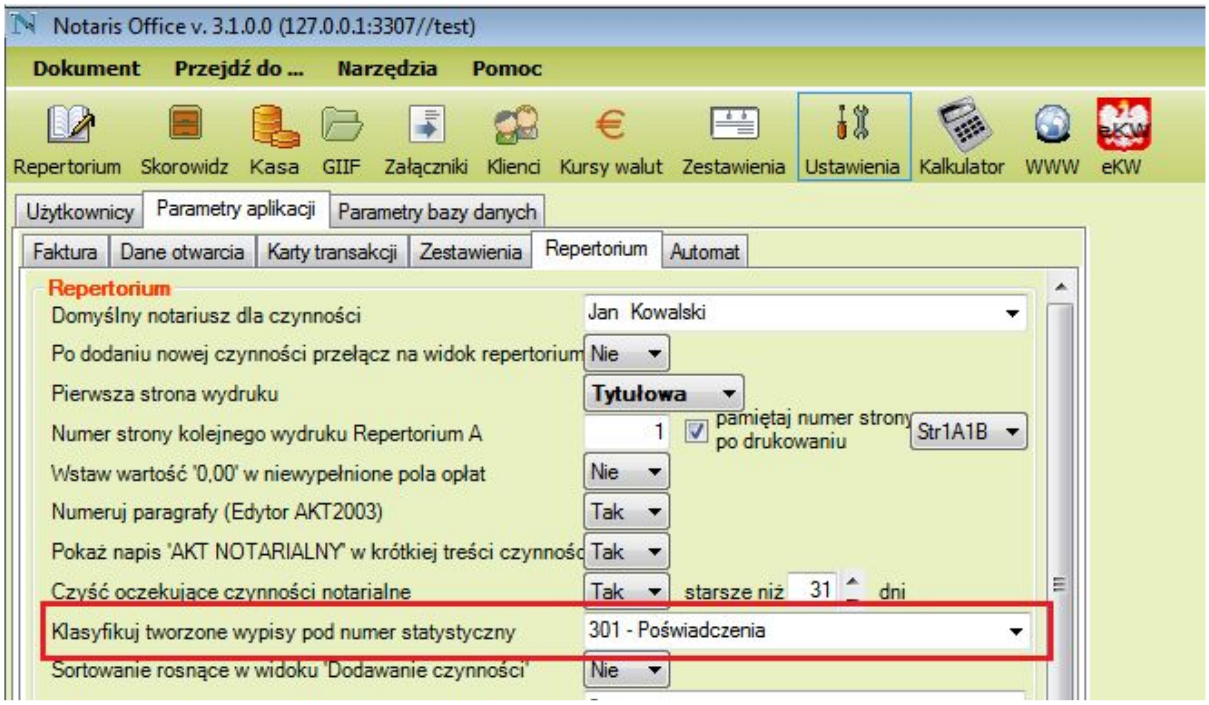

Wraz z poprawką 1260 wprowadzono również import danych, która polega na na kopiowaniu do wniosków eKW
a. danych nagłówka wniosku - dane notariusza
b. danych nagłówka wniosku - dane aktu i o opłacie za wniosek
c. danych nagłówka wniosku - dane wnioskodawców i uczestników postępowania
d. dane lokalu występujące w żądaniach (tylko dla użytkowników Notaris Edytor Plus)
Dane osób wprowadzanych do czynności notarialnej mogą być kopiowane do wniosku jeżeli wprowadzane są w formacie danych eKW.

Przykład formatu danych dla osoby fizycznej:

Osoba fizyczna (OF) – przykład implementacji danych:

Pani [**Iwona Marlena**] [**NAZWISKO1 NAZWISKO2**] imię ojca: Jan, imię matki: Stanisława, PESEL: 68071611675, zamieszkała: Józefosław, ulica: Jasna, nr domu: 3D, numer lokalu: 2, kod pocztowy: 05-509, poczta: Lesznowola, legitymująca się dowodem osobistym: AAD 956022,]

Przykład formatu danych dla osoby prawnej:

Osoba prawna (OP)– przykład implementacji danych:

Nazwa firmy osoby prawnej siedziba: Miejscowość, numer REGON: 12345678901234, ulica: Ulica, nr domu: 1, nr lokalu: 1, miejscowość: Miejscowość, Kraj: Polska, Poczta: Poczta, kod pocztowy: 00-000, NIP: 118-27-51-815, wpisanej pod numer KRS: 1234567890 do Rejestru Przedsiębiorców prowadzonego przez Sąd Rejonowy dla m.st. Warszawy w Warszawie XIII Wydział Gospodarczy Krajowego Rejestru Sądowego.

Kopiowanie danych dostępne jest przy użyciu funkcji Kopiuj dane przy dodawaniu osoby do wniosku.

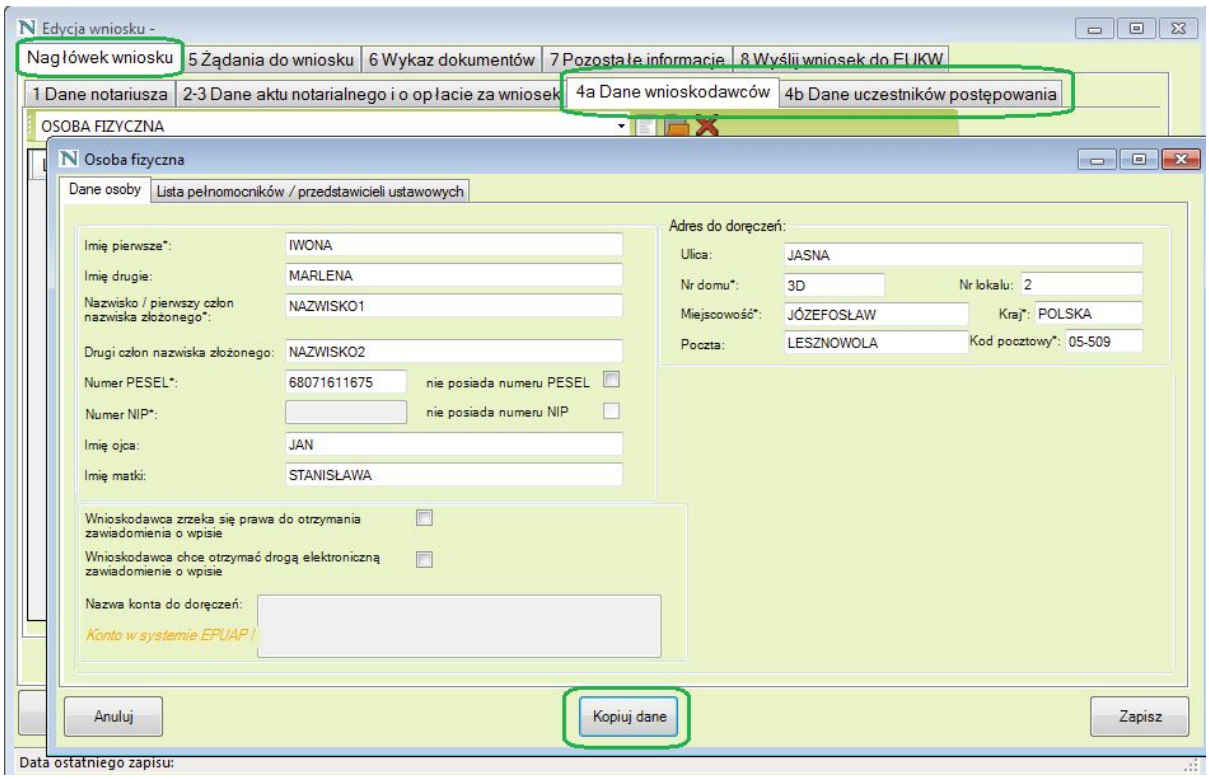

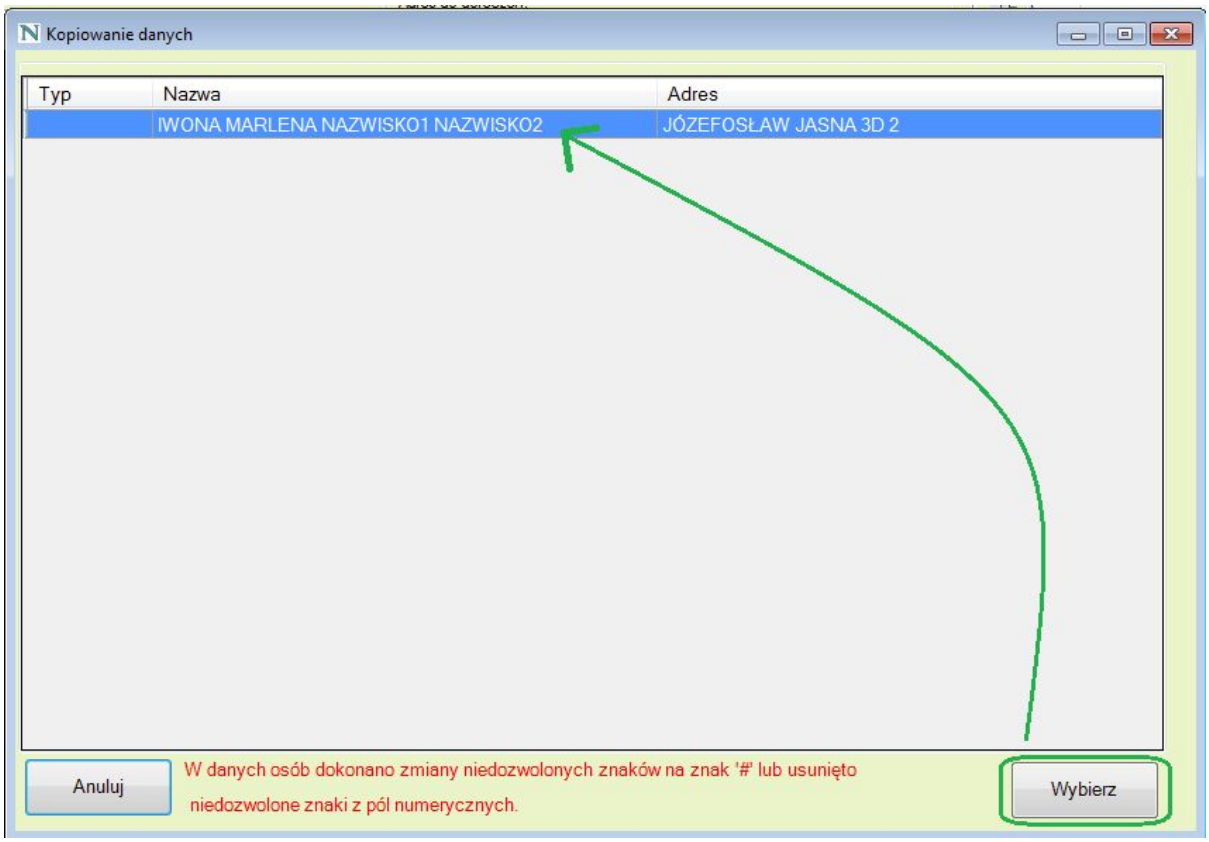
Kopiowanie danych
Typ
Nazwa
Adres
IWONA MARLENA NAZWISKO1 NAZWISKO2
JÓZEFOSŁAW JASNA 3D 2
Anuluj
W danych osób dokonano zmiany niedozwolonych znaków na znak '#' lub usunięto niedozwolone znaki z pól numerycznych.
Wybierz